

schnitt a-a

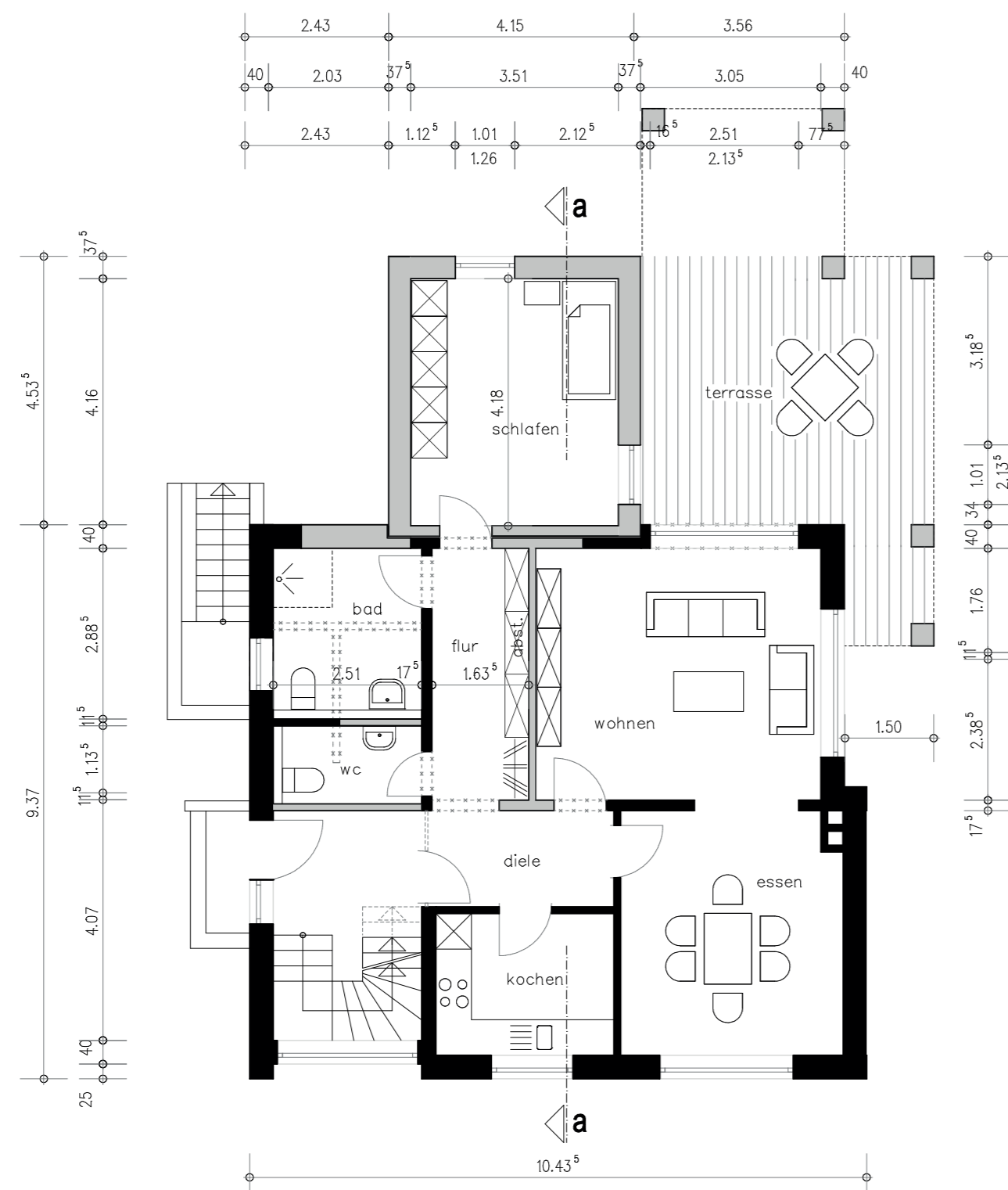

erdgeschoss



von süden



von osten

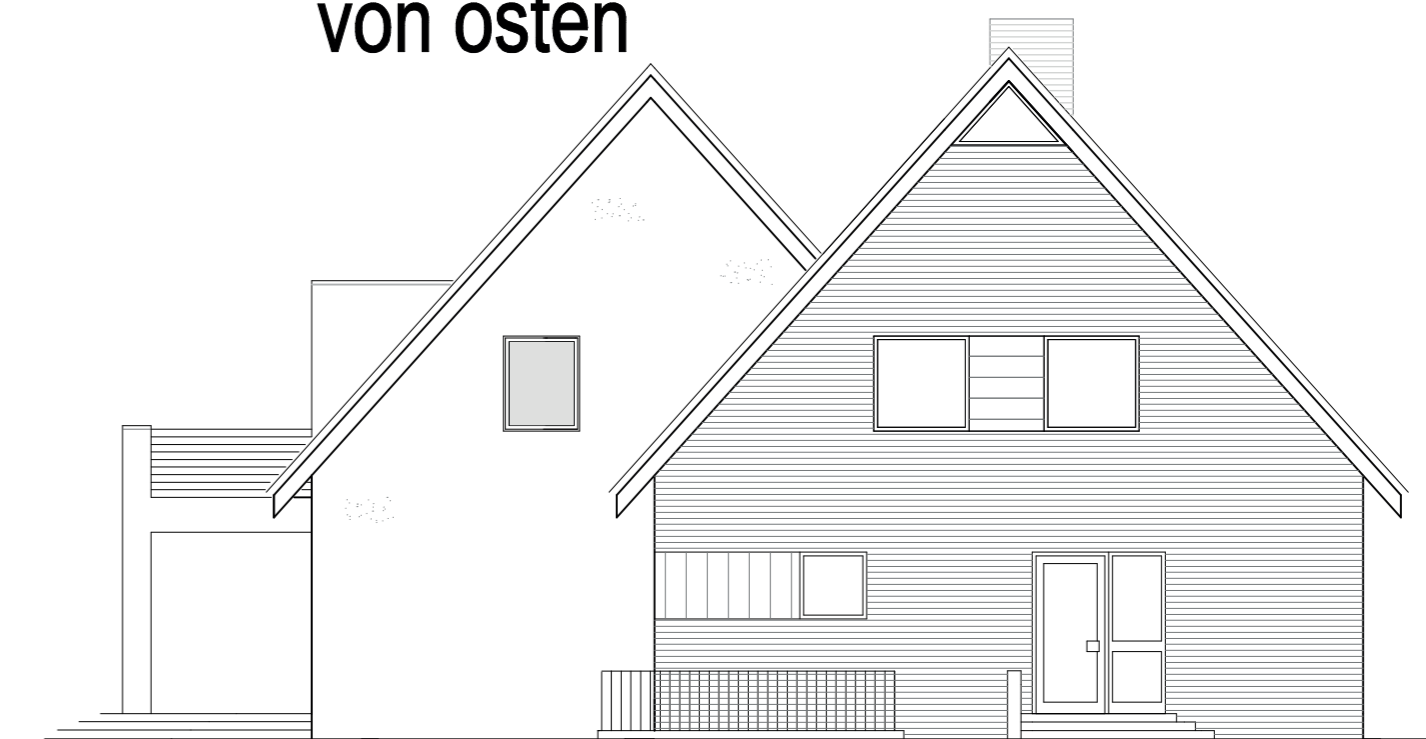

von norden

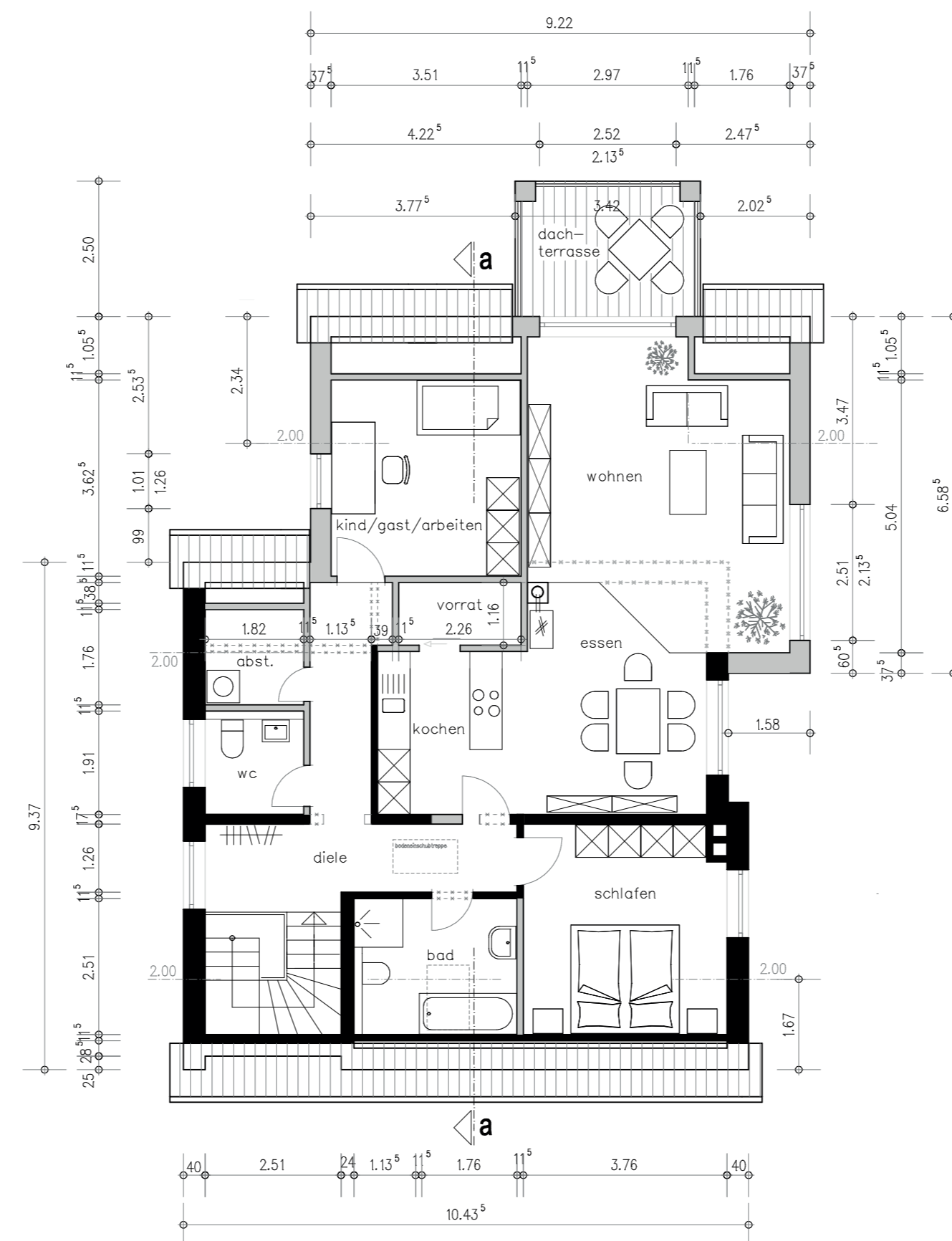

dachgeschoss

architektur BÜRO

karin tospann-knuf dipl.-ing. arch.  
 nga PLAN  
 michael schüttken dipl.-ing. (tu)

bauvorhaben  
 umbau u. erweiterung  
 eines wohnhauses

waldweg 5  
 49497 mettingen

fon 05452-5054434  
 mobil 0172-5342531

zeichnung  
 grundrisse, ansichten, schnitt  
 m 1:100

26.10.2015  
 05.11.2015

architekt

bauherr